

zambú



Portifólio de cursos, oficinas e eventos

Artefatos em bambu · Bioconstrução

Ecoalfabetização

Gabriel A. de C. Esteves





Utilizando ferramentas, materiais e insumos de mínimo impacto ao meio ambiente junto à práticas regenerativas de ecoalfabetização (Agricultura Sintrópica, Permacultura, Escala da Linha Chave e Gerenciamento Holístico), construímos e ensinamos com coerência.

“O bambu que se curva é mais forte que o carvalho que resiste.”

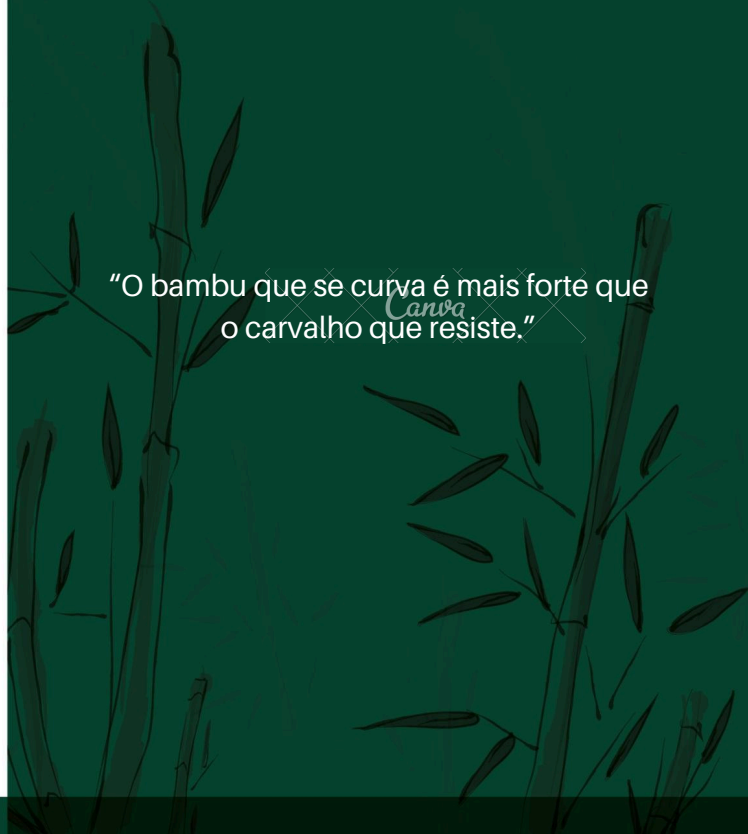

Cursos, oficinas, vivências e mutirões produzidos



**Curso de Permacultura e Bioconstrução -
Clá Pé Vermelho - Nova América da Colina/PR - 2016**

Curso
Permacultura e Bioconstrução
Clá Pé Vermelho Londrina - PR e Prof. Adriano Galbasi Permacultura HS

26 a 28 de agosto
Sítio Accácia - Nova América da Colina PR

Investimento:
R\$500,00

Clá Pé Vermelho
Mestre (43) 9962 1072
Pedro (43) 9951 6384 / Lourdes (43) 9617 9922
Mais informações: <http://tinyurl.com/bioconst2016>

Alimentação e camping inclusos
* Há disponibilidade de bolozes *



**Curso de Design em Permacultura
Clá Pé Vermelho - Rolândia/PR - 2017**

CLÁ PÉ VERMELHO E M.A.R.L. CONVIDAM

Oficina de

IMPLANTAÇÃO DE JARDIM

Alimentício e Medicinal



SÁBADO 16/03 \$15

10H CANTO DO M.A.R.L.
Av. Duque de Caxias, 3241



**Oficina de implantação de Jardim
Clá Pé Vermelho e MARL - Londrina/PR - 2019**

CURSO DE SANEAMENTO ECOLÓGICO

COM IMPLANTAÇÃO DE TEVAP E CÍRCULO DE BANANEIRAS



Com Adriana Galbiati

09 e 10 DE DEZEMBRO DE 2017
SÍTIO FLORA BRASILEIS
(DISTRITO DA WARTA/LONDRINA-PR)

R\$ 200,00 (TODAS AS REFEIÇÕES INCLUIDAS)

INSCRIÇÃO E MAIS INFORMAÇÕES ACESSO:
[WWW.FACEBOOK/CLAPEVERMELHO](https://www.facebook.com/clapevermelho)
OU ENVIE UM EMAIL PARA:
PEVERMELHOPEMACULTURA@GMAIL.COM



CARGA HORÁRIA: 20h

**Curso de Saneamento Ecológico
Clá Pé Vermelho - Londrina/PR - 2017**



- INTRODUÇÃO À PERMACULTURA
- PODAS
- COMPOSTAGEM
- GESTÃO DE RESÍDUOS ORGÂNICOS
- CANTEIRO AGROECOLÓGICO
- CANTEIRO INSTANTÂNEO
- IDENTIFICAÇÃO DE PARAS (PLANTAS ALIMENTÍCIAS NÃO CONVENCIONAIS)

Horário: 8:00 – 17:00

Rua Carolina, nº 485 - Londrina

CONTRIBUIÇÃO MÍNIMA: R\$ 50
 CONTRIBUIÇÃO IDEAL: R\$ 70
 ALMOÇO E LANCHE INCLUIDOS.

CLUBE VERMELHO 9988-4805 (Princ)
 9988-4748 (Princ)
 9988-4785 (Vespa)



Curso de Horta Orgânica

Clã Pé Vermelho - Londrina/PR - 2017

OFICINA PRÁTICA CONSTRUÇÃO COM BAMBU

Com Gabriel Augusto

SIMPLES COMO SOA, COMO UM PÁSSARO NO GALHO.

23 e 24 de setembro

+ Informações: (43) 3357-6935 / (43) 99900-9999
 Inscrições pelo e-mail: gotasdeluz.ateliterapeutico@gmail.com

No Gotas de Luz
 Rua Paulo Kawassaki, 250
 (43) 3357-6935



Oficina de Construção com Bambu

Zambú, Clã Pé Vermelho e Espaço Gotas de Luz - Londrina/PR -
 2018



Curso de HiperAdobe

Clá Pé Vermelho e Café com Propósito - Londrina/PR - 2019

HORTA ORGÂNICA & MANEJO DE QUINTAL
20 DE MAIO
com Patrícia Galvão

- INTRODUÇÃO À PERMACULTURA
- PODAS
- COMPOSTAGEM
- GESTÃO DE RESÍDUOS ORGÂNICOS
- CANTEIRO AGROECOLÓGICO
- CANTEIRO INSTANTÂNEO
- IDENTIFICAÇÃO DE PANCIS (PLANTAS BENEFÍCIAS NA CAMPESINARIA)

Horário: 8:00 – 17:00
Rua Carolina, 1º 495 - Londrina

CONTRIBUIÇÃO MÍNIMA: R\$ 50
CONTRIBUIÇÃO FINAL: R\$ 70
ALMOÇO E LANCHE INCLUIDOS.

CLÁ PÉ VERMELHO
RUA CAROLINA, 495 - LONDRINA
PR - 86051-900

Curso de Horta Orgânica

Clá Pé Vermelho - Londrina/PR - 2017

19 Out • Sáb
das 9h às 17h
no Canto do MARL

- Oficina -

Cuidados com a terra:
**Princípios do
Sistema Agroflorestal
aplicados em jardim**

Mediador:
Gabriel A. de C. Esteves

Contribuição:
Mínima R\$45
Média R\$55
Ideal R\$65
*Almoço incluso.

Mais informações:
Gabriel (43) 98451 9355

zambú

**Curso de Princípios Agroflorestais
Zambú e MARL - Londrina/PR - 2020**

CURSO DE BIOCONSTRUÇÃO

com Gabriel Esteves (Londrina, PR)

Taipa de mão
Estruturas de Bambu
Instalações elétricas

6-8
SETEMBRO
Igarassu, PE

Investimento:
Mínimo R\$150
Colaborativo R\$175
Ideal R\$200

Informações e inscrições

Sítio Pitanga
Sustentabilidade, Arte, Ecologia e Permacultura

81 9779-2501
43 9 8451-9355

**Curso de Bioconstrução
Zambú - Igarassu/PE - 2019**

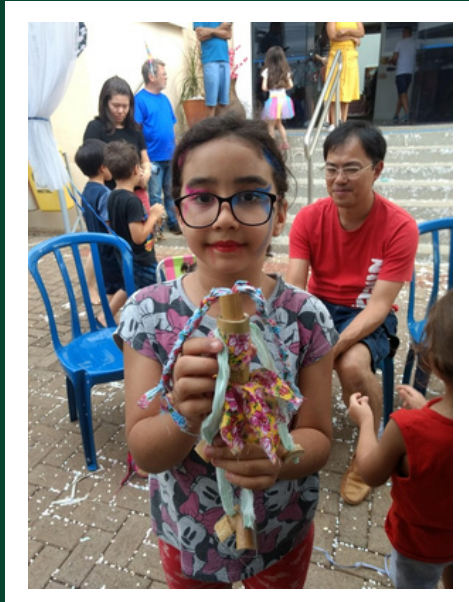

**Oficina para crianças de Carnaval - Bambunecos
Zambú e SESC - Londrina/PR - 2020**

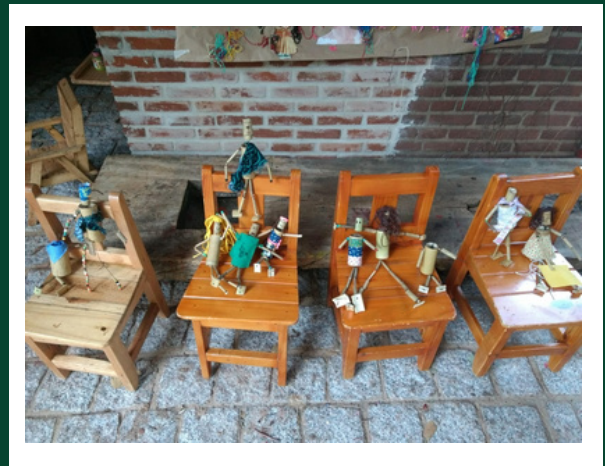

**Oficina "A criança na oficina - Bambunecos"
Zambú e Escola Baobá - Vivências pelo Brincar -
Londrina/PR - 2019**



Oficina "A criança na oficina - Bambunecos"
Zambú e Escola Baobá - Vivências pelo Brincar -
Londrina/PR - 2019



Oficina "A criança na oficina - Carrús"
Zambú e Escola Baobá - Vivências pelo Brincar -
Londrina/PR - 2019

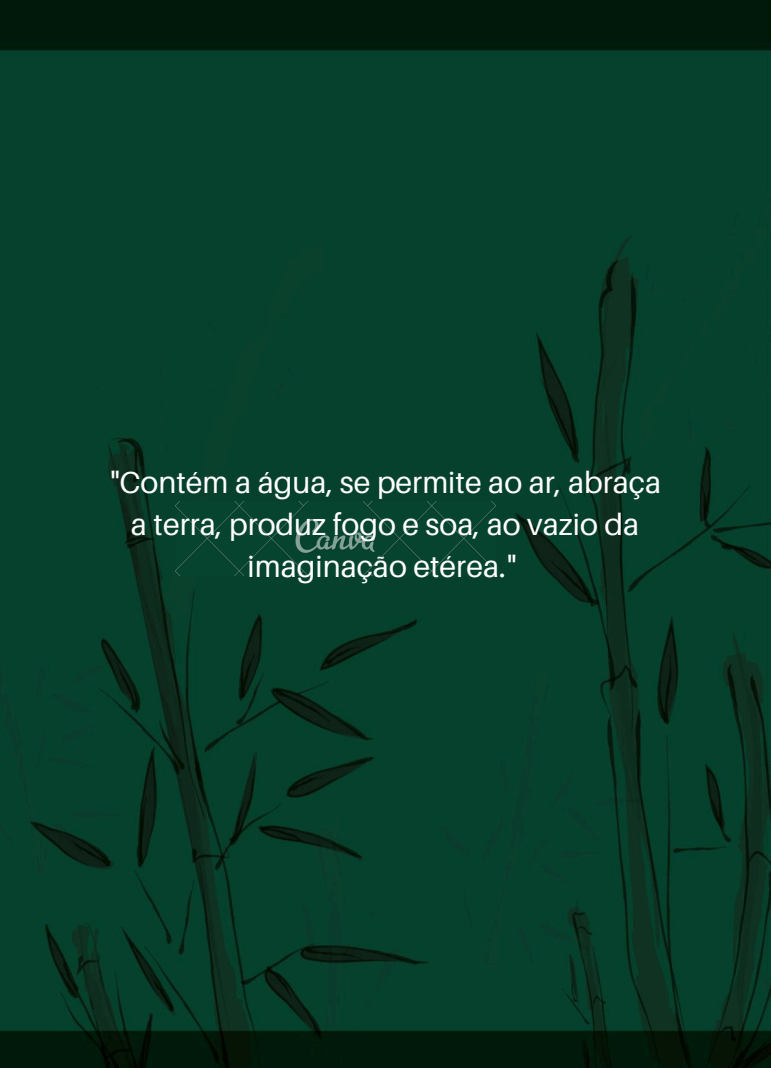

"Contém a água, se permite ao ar, abraça a terra, produz fogo e soa, ao vazio da imaginação etérea."

Fortalecer a autonomia, dentro e fora da cidade, junto aos produtores e compradores locais, participando de redes rurais e urbanas, é um dos exercícios diários em prol da sustentabilidade, tanto econômica quanto social, colhendo e plantando o conhecimento e a beleza que nascem da coerência do viver em harmonia com a natureza.

Vivências produzidas



**VIVÊNCIA EM
ECO-SANEAMENTO**

ONDE: Sítio Conecte Plante - Londrina PR
QUANDO: 07/set à 09/set 2018
VALOR DE TROCA: R\$ 120,00

Círculo de Bananeira

Tanque de Evapotranspiração

Banheiro Seco

CLÁ PÉ VERMELHO
Permacultura

FAÇA PARTE DO MOVIMENTO! + INFORMAÇÕES:
pevermelhopermacultura@gmail.com | 43 99962 1072 - Meire



Vivência Permacultural
Clá Pé Vermelho - Nova América da Colina/PR - 2016

Vivência em Eco-Saneamento

Clá Pé Vermelho e ONG Conecte Plante - Londrina/PR - 2018

**ACOLHIDA
PARA CRIANÇAS**
A gente cuida, a natureza ensina

COM GABRIEL ESTEVES
Permacultor e educador
(Londrina, PR)

25 e 26 de agosto
Igarassu, PE

Histórias na fogueira
Banho de rio
Passelo na mata
Dormida na floresta
Brincadeiras

Sítio Pitanga
Sustentabilidade, Arte, Ecologia e Permacultura
81 9779-2501
43 9 8451-9355

**Acolhida para crianças
Zambú e Sítio Pitanga - Igarassu/PE - 2019**

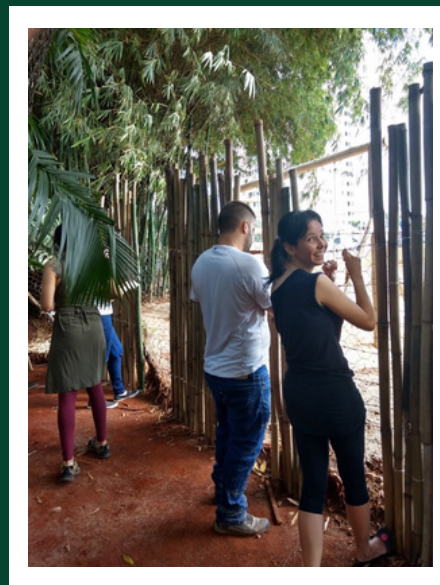

**Coordenação de mutirão
Zambú e Escola Waldorf Jardim Alvorecer - Londrina/PR -
2018**

- Qualidade no ambiente e no processo de produção.
- Alcance (beleza, utilidade e acessibilidade)
- Não uso de produtos tóxicos. Compostagem de resíduos. Alinhamento aos produtores rurais.
 - Permutas, mutirões, propagação de conhecimentos e saberes.

· Cuidar das pessoas

· Cuidar da terra

· Compartilhar o excedente

Canva

CLÁ PÉ VERMELHO E CAFÉ COM PROPÓSITO CONVIDAM

Café com

PERMACULTURA



QUINTA 28/03 19h

Café com Propósito
R. Espírito Santo, 1123

Café com Permacultura

Clá Pé Vermelho e Café Com Propósito - Londrina/PR - 2019

FESTERÊ DE SÃO JOÃO



06/08

LOCAL: R. MAESTRO ADREA NUZZI, 580
Levar comes e bebes para compartilhar

Festa de São João

Clá Pé Vermelho - Londrina/PR - 2017

**CENTRO DE CONVIVÊNCIAS AMIGÁVEIS
CCA**

CONVIDA VOLUNTÁRIOS PARA

**MUTIRÃO DE
BIOCONSTRUÇÃO PARA
FAMÍLIA EM SITUAÇÃO DE
EMERGÊNCIA**

TÉCNICAS:

- ESTERILHA DE BAMBU E BARRO
- REBOCO DE CALCIFITE

LOCAL: MATINHOS - PR
DATA: 12 A 21/2
5 VAGAS
CUSTO: 20 REAIS/DIA*
REFERENTE À ALIMENTAÇÃO

zambú

**Coordenação de mutirão e projeto - Zambú -
Matinhos - 2021**

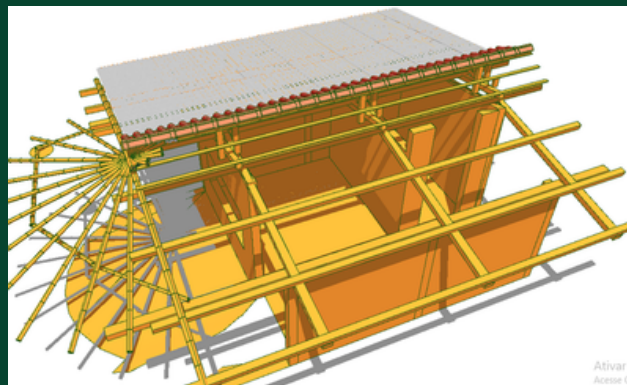

Ativar o
Área de



**Coordenação de mutirão e projeto - Zambú -
Matinhos - 2021**



"A casinha" - Peça expositiva criada para o Baobá - Vivências pelo brincar para exposição no SESC Cadeião - Zambú - Londrina/PR - 2019



"A casinha" - Remontada no Baobá para recreação Zambú - Londrina/PR - 2020



"A casa engraçada" - Peça expositiva criada para o Baobá - Vivências pelo brincar - Zambú - Londrina/PR - 2021

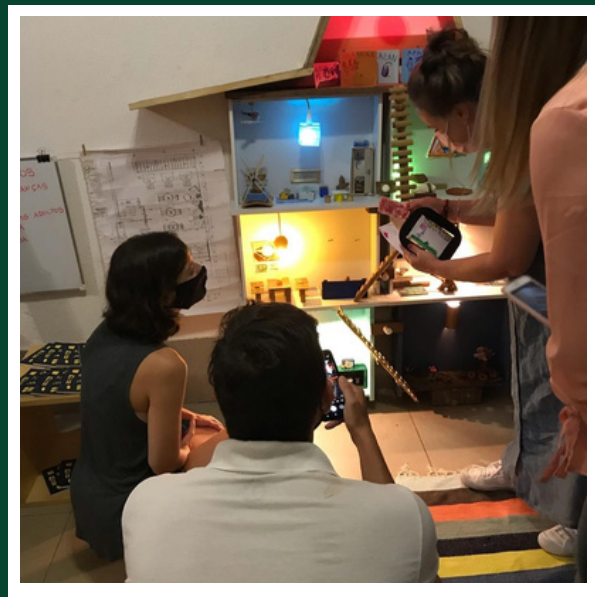

"A casa engraçada" - Peça expositiva criada para o Baobá - Vivências pelo brincar - Zambú - Londrina/PR - 2021

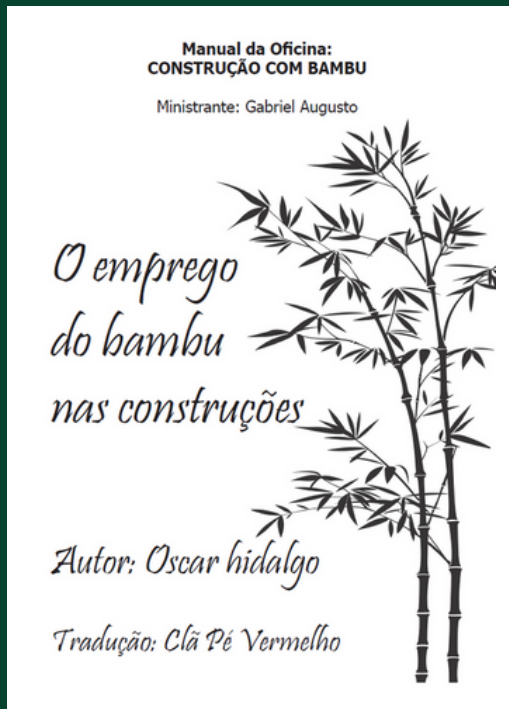

Manual "O emprego do bambu nas construções" material traduzido para oficinas

https://issuu.com/home/published/manual_1_

Cartilha "Princípios do Sistema Agroflorestal aplicados em jardim" produzido para oficinas
https://issuu.com/zambuzal/docs/apostila_d_e_princ_pios_do_sistema_agroflorestal_ap



Ebook "Bambu, seus saberes fazeres e identidades" produzido através do promic 2021.
https://issuu.com/zambuzal/docs/bambu_seus_saberes_fazeres_e_identidades2



Vídeo documentário produzido na aldeia Kaingang Água Branca como parte do projeto
<https://www.youtube.com/watch?v=gMRu1bnX7YI>

"O que faria um pobre chinês sem o bambu?
Independentemente do seu uso como
comida, ele lhe provê as telhas que cobrem
sua casa, o tapete onde ele dorme, o copo
que ele bebe e o hashi com o qual ele come;
ele rega seu campo através de um cano de
bambu e faz sua colheita com um arado de
bambu; seus grãos separados por uma
peneira de bambu e carregados em uma cesta
de bambu; o mastro de seu navio é de bambu,
também o eixo de sua carroça."













Canva







Carva

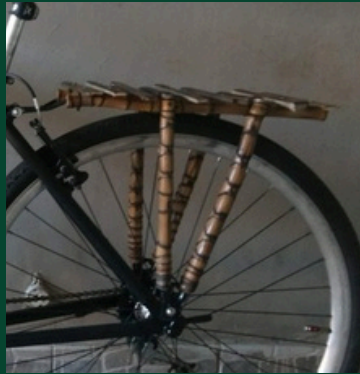



Carva





A close-up photograph of several green bamboo stalks. The stalks are vibrant green and show signs of wear, including some peeling bark and small holes. A small, light-colored insect is visible on one of the stalks. The background is dark and out of focus, showing more bamboo stalks and some brown, dried leaves.

Gabriel A. de C. Esteves
Zambú - Artefatos em bambu

43 98451-9355

zambuarte@gmail.com